

864 / LVR-Klinik Mönchengladbach

Gemarkung: Rheydt Flur: 20  
Maßstab: 1:250



LVR-Fachbereich  
Gebäude- und Anlagenmanagement

Blatt	Blattgröße	Blattinhalt
1	1000x1000	1:250
2	1000x1000	1:250
3	1000x1000	1:250
4	1000x1000	1:250
5	1000x1000	1:250
6	1000x1000	1:250
7	1000x1000	1:250
8	1000x1000	1:250
9	1000x1000	1:250
10	1000x1000	1:250
11	1000x1000	1:250
12	1000x1000	1:250
13	1000x1000	1:250
14	1000x1000	1:250
15	1000x1000	1:250
16	1000x1000	1:250
17	1000x1000	1:250
18	1000x1000	1:250
19	1000x1000	1:250
20	1000x1000	1:250



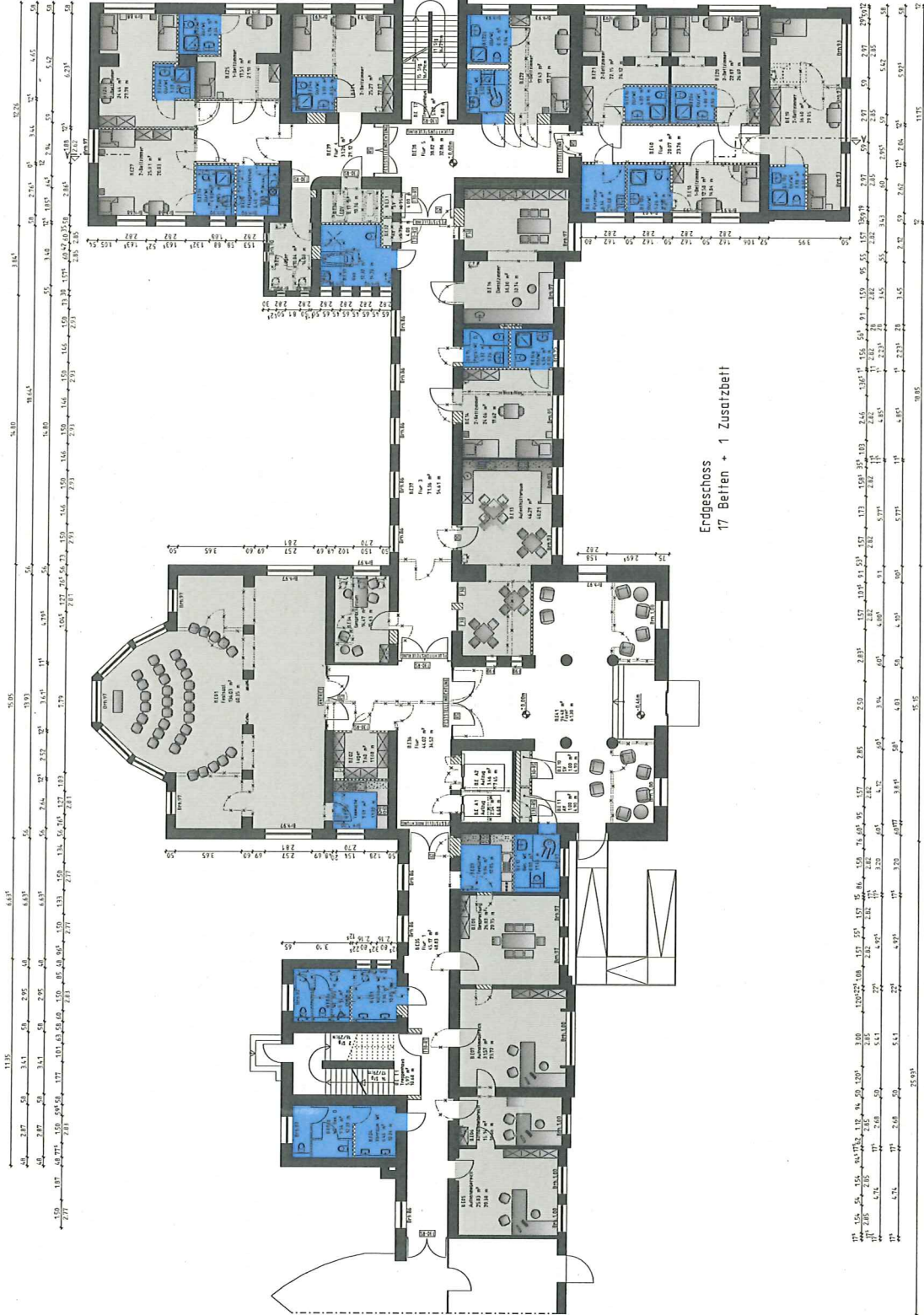

Erdgeschoss  
17 Betten + 1 Zusatzbett

PLANERFASER  
**kerstin gliere** architekten  
kerstin gliere architekten  
Vogelauer Straße 19  
42555 Velbert (Langenborg)  
www.gliere.de  
mail@gliere.de

Planer:  
Dipl.-Ing. Kerstin Gliere  
Datum:  
08.08.2014  
Umsatzplan:  
E\_M\_01

**LVR** Fachbereich  
Gebäude- und Liegenschaftsmanagement  
Qualität für Menschen

Umsatzplan:  
LVR Fachbereich  
Umsatzplan B  
Stammplan der Stationen im Haus E mit bauseits-technischen Maßnahmen  
B04  
Projekt:  
R04Z059

**Einwurf Erdgeschoss**

Phase:	Maßstab:	Collageplan:	Rechner / Planer / Hosen:
Einwurf:	1:100	Alpha 2012	0,0,0
Rechner LVR:	Maßstab LVR:	Rechner / Planer / Hosen:	0,0,0
Herr Jacob	Herr Jacob	0,0,0	0,0,0

NR 4500 (1000) (LVR)

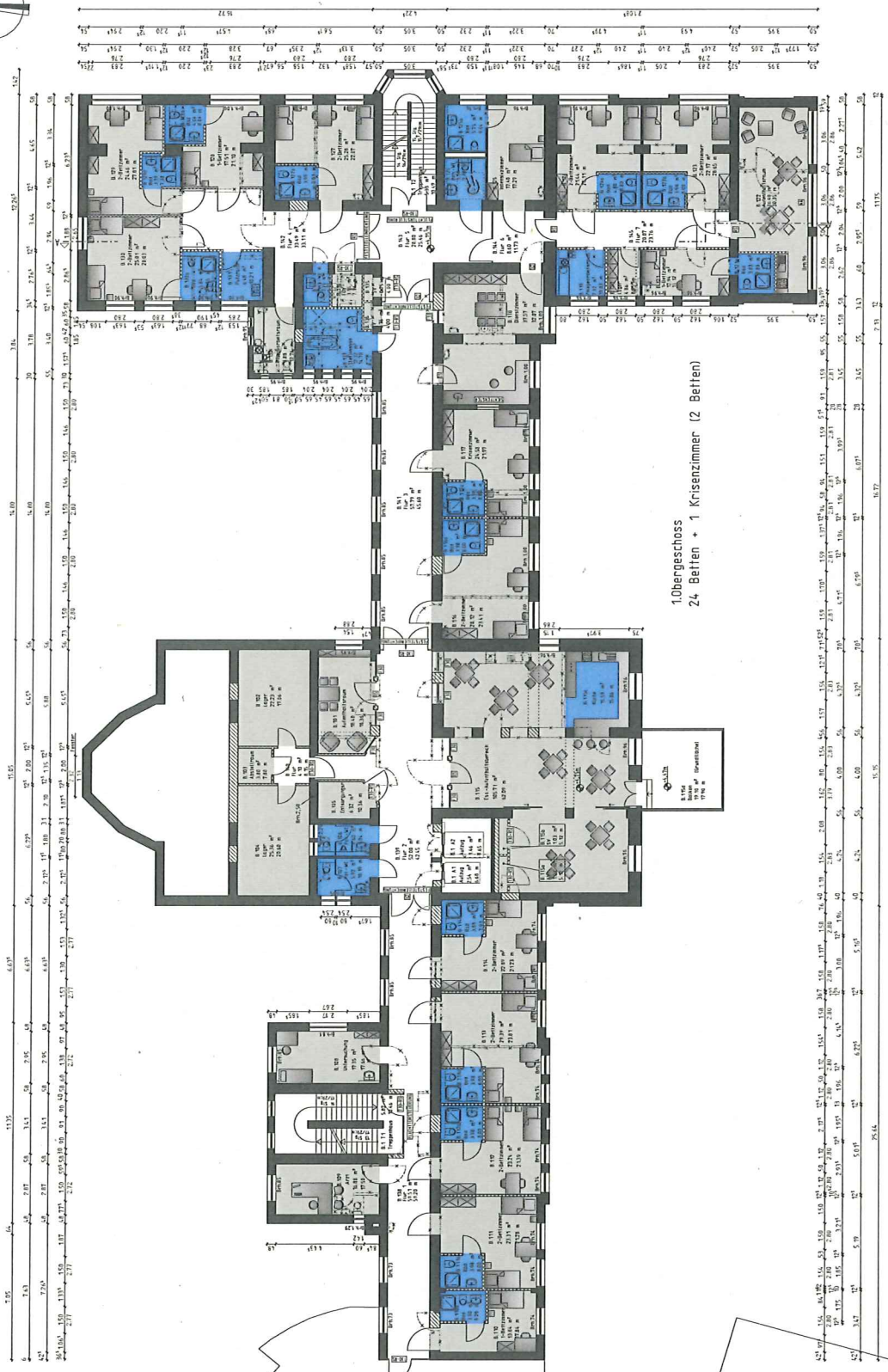

1. Obergeschoss  
24 Betten + 1 Krisenzimmer (2 Betten)

<b>PLANVERFASSEN</b> <b>kerstin glerse architekten</b> kerstin glerse architekten Vogeler Straße 19 42555 Velbert (Langenfeld) www.glerse.de mail@glerse.de		Planer Dirk-Bj. Levin Gierse Matrikel-Nr. 6642/2014 Umrissnummer 02-00000000 U.Nr. 02
<b>LVR</b> LVR-Fachbereich Gebäude- und Liegenschaftsmanagement Qualität für Menschen		Dienstleister / Lizenzgeber LVR-Rhein-Kreisgeplänzel Professionsnummer R01421059
Projekt Erntwurf Heidekraut LVR Herr Jakob	Maßstab 1:100 Heidekraut LVR Herr Jakob	CAD-Programm AutoCAD Geometrie / Referenz / Maße BGA_CAD2011_40000 Ursprungsmaß 0,00
Entwurf 1. Obergeschoss Nr. 1-101 (BIM-Baum)		

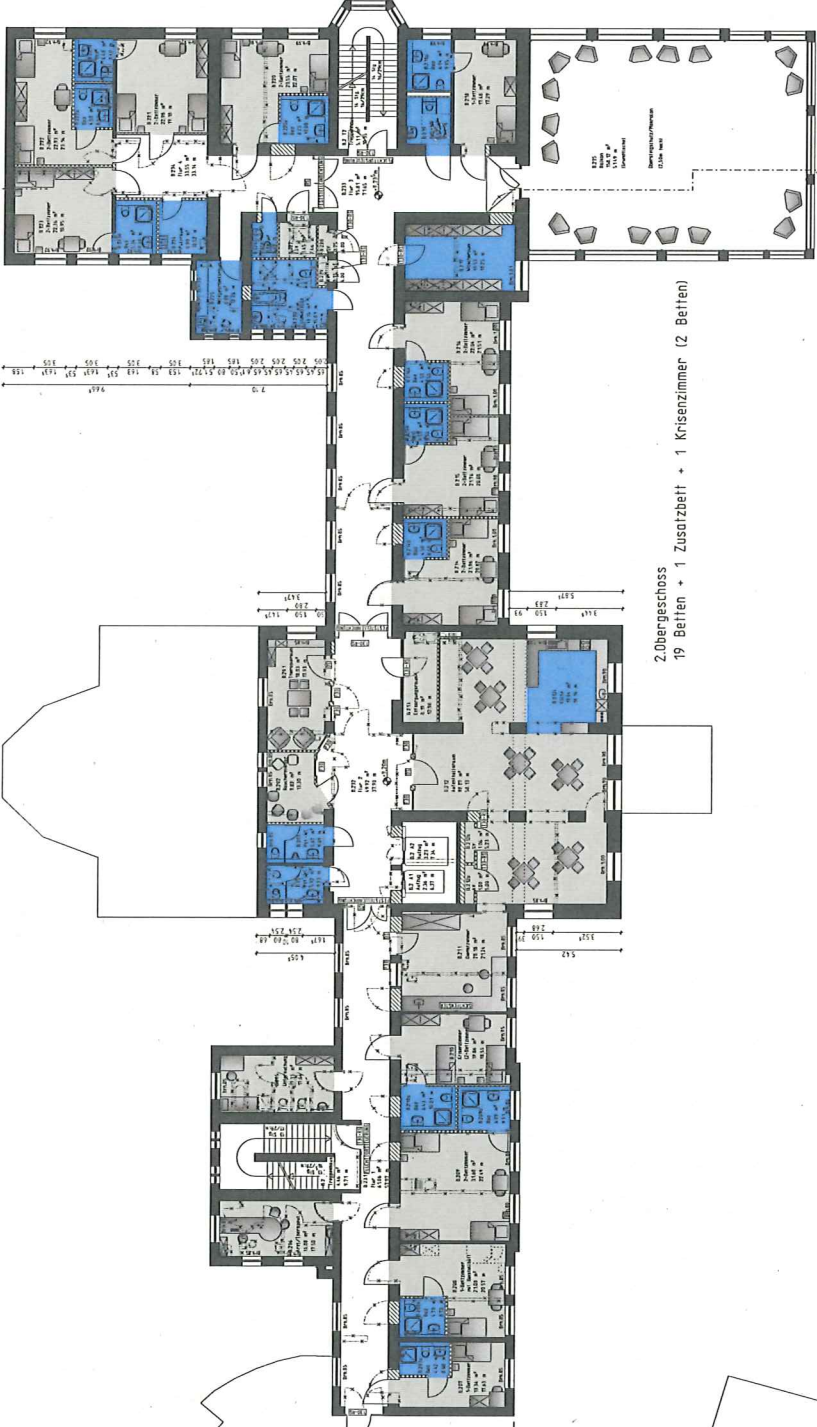
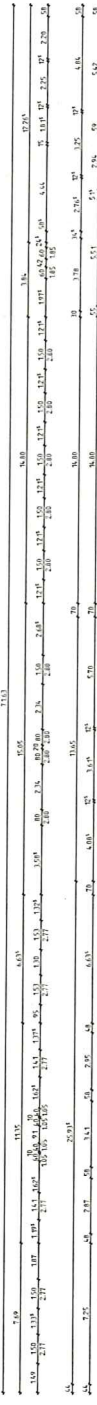

2.obergeschoss  
19 Betten + 1 Zusatzbett + 1 Krisenzimmer (2 Betten)

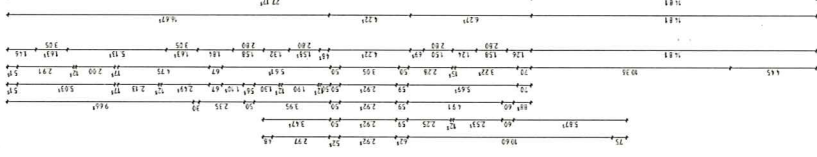

<b>PLANERFASSEN</b> <b>kerstin giese architekten</b> Kerstin Giese Architektinnen Vogeler Straße 15 42699 Solingen (Lumpenberg) www.giese.de mail@giese.de	Planer: Dr.-Ing. Kerstin Giese
	Projektleiter: Kerstin Giese
	Matrikelnummer: B.U. 742/1929
Auftraggeber: LVR Klinik ManagementgmbH	Entwurfsbereich: Gebäude- und Liegenschaftsmanagement
Name: Entwurf 2. Obergeschoss	CAD-Programm: AutoCAD 2012
Datum: 11.10.2011	Zeichner: Kerstin Giese
Projekt: Haus B mit brandgeschütztem Maßraum	Drucker: HP DesignJet 500
Blatt: 01	Blattnummer: 01

HW 1303 (11.10.2011)

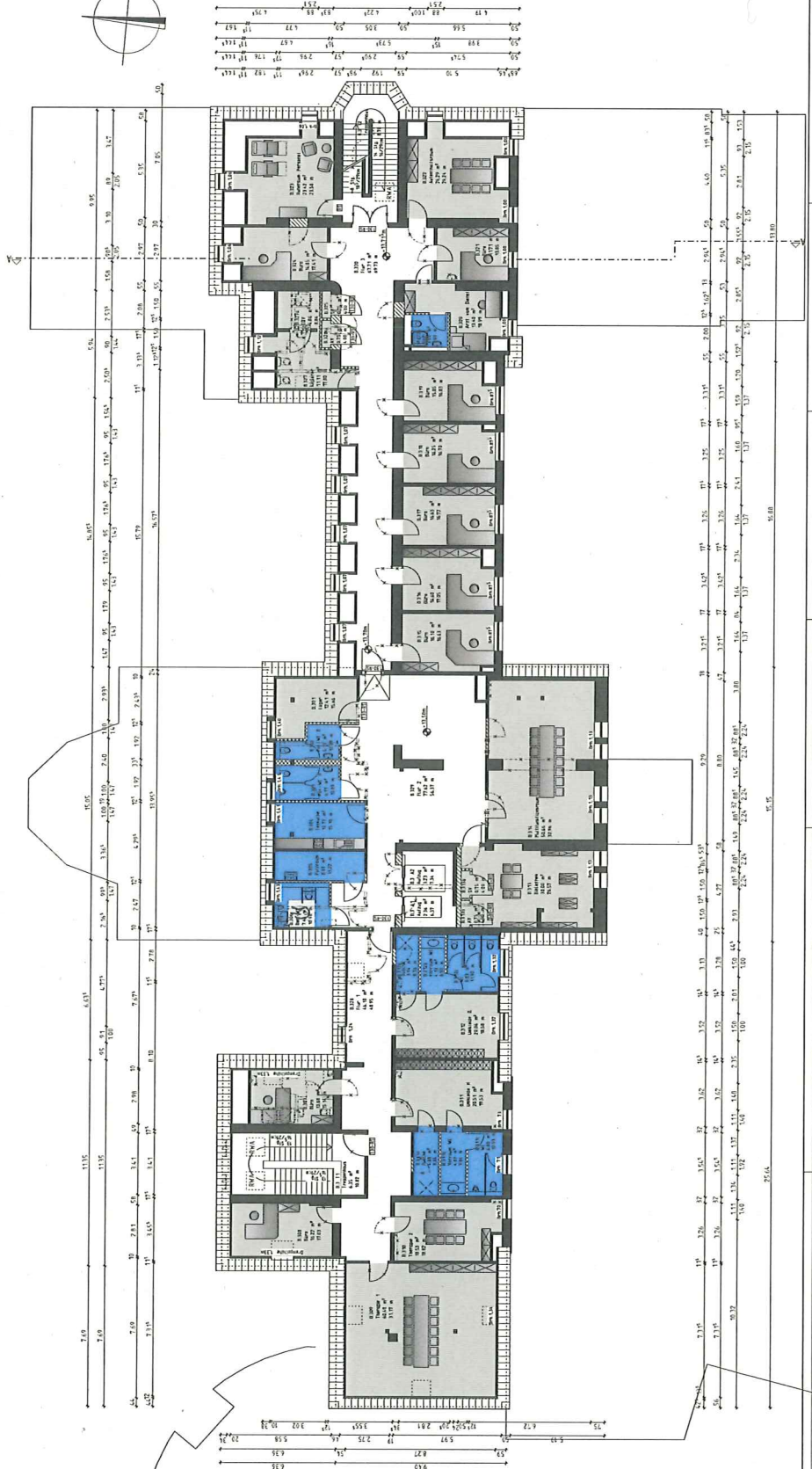

<b>PLANVERFASSTER</b> <b>kerstin glerse architekten</b> Kerstin glerse architekten · Vogtleir Straße 19 · 42685 Volbert (Langenberg) www.glerse.de		Name: Dipl.-Ing. Kerstin Glers Telefon: 02052 96232-0 Fax: 02052 96232-2 E-Mail: k.glerse@glers.de
<b>LVR</b> Qualität für Menschen LVR-Fachbereich Gebäude- und Liegenschaftsmanagement		Dienststelle: 894 Position: Fachbereich R.D.H.21029
Auftraggeber: LVR-Nach- und Weiterentwicklung der Baustellen im Haus B mit barrierearmen Maßnahmen		Auftraggeber: LVR-Fachbereich Gebäude- und Liegenschaftsmanagement
Entwurf Dachgeschoss		Maßstab: 1:100 Entwurf: Herr Glers Datum: 08.09.2011
Projekt: Entwurf Nummer: LVR Herr: Glers		Zeichnung: Herr Glers Datum: 08.09.2011
WSK 1000 1000 1000		WSK 1000 1000 1000

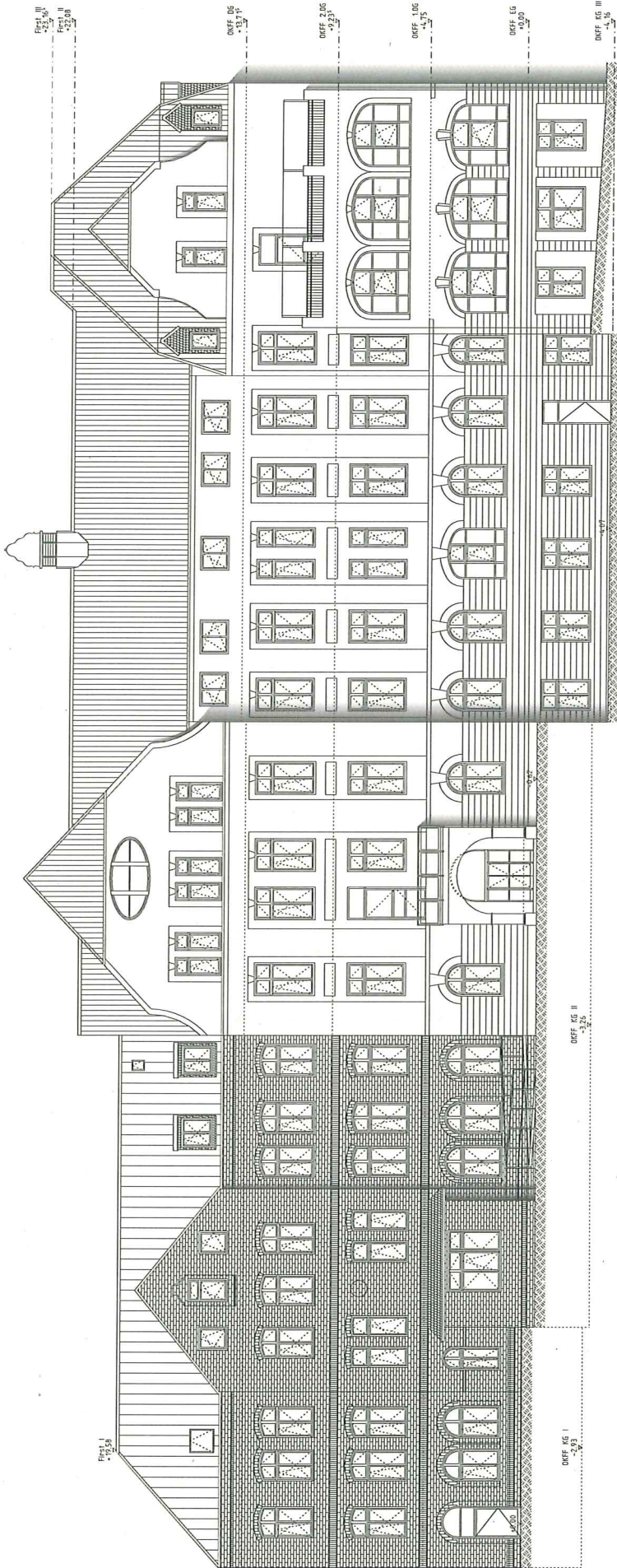

Haus A

<b>PLANVERFASSEN</b> <b>kerstin giese architekten</b> kerstin giese architekten · Giese / Strober 19 · 42399 Velbert (Langenberg) www.giese.de		Planer Dipl.-Ing. Kerstin Giese
<b>LVR</b>		Datum 10.02.2014
<b>LVR-Fachbereich</b> <b>Gebäude- und Liegenschaftsmanagement</b>		Ursprungsplan A_00
Dienstleistungsbeschreibung LVR Klinik Mönchengladbach		Druckschrift-Nr. 864
Baumaßnahme Umbau Haus B Sanierung der Stationen im Haus B mit brandschutztechnischen Maßnahmen		Projektnummer R014/21059
Inhalt <b>Ansicht von Süden</b>		
Phase Entwurf	Maßstab 1:100	CAD-Programm Alplan 2012
Hochbau LVR Herr Jakob	Hochbau LVR Herr Jacobs	Ursprungswert 0,0,0
Herr Jacobs		Datum des Planes / Hohe G3ANSS11

HB = 547/841 (10,00m²)

Alplan 2012

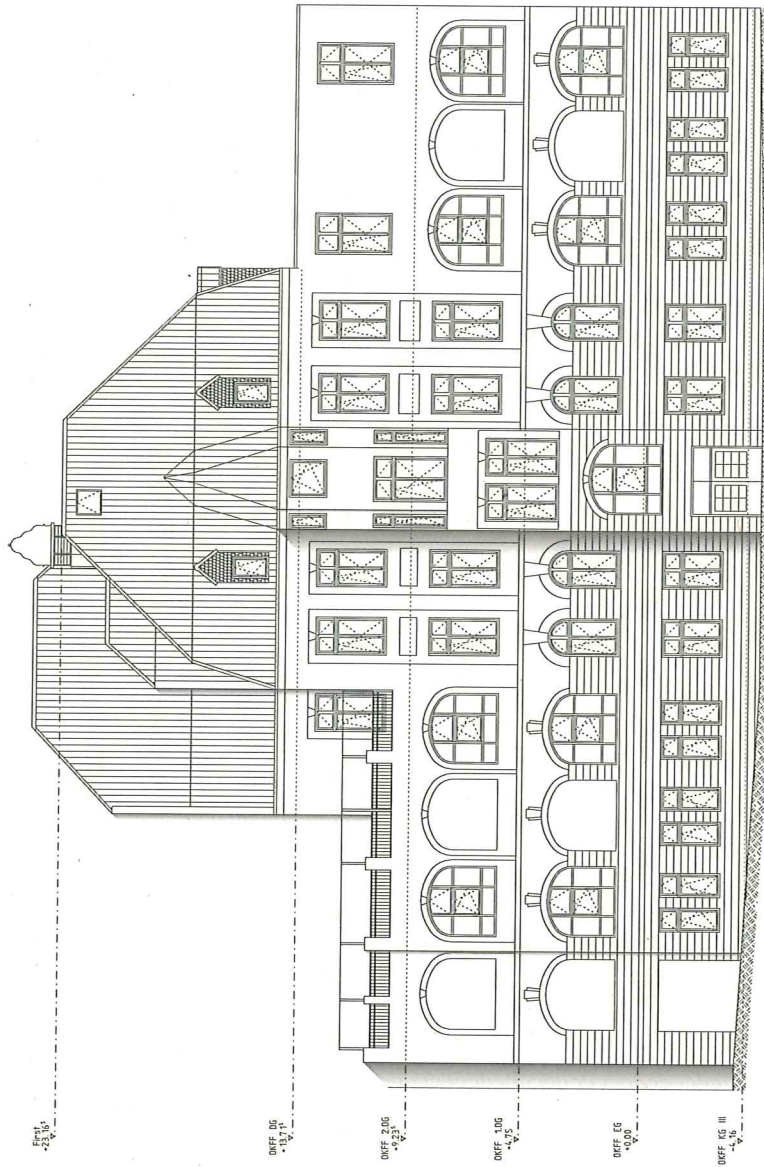

<b>PLANVERFASSEN</b> <b>kerstin giersse architekten</b> Kerstin Giersse architekten · Vorstraße 13 42555 Velbert (Langenberg) www.giersse.de		Platz Dietrich-Westphal-Campus Datum 10.03.2014 Projektname A_00 mail@giersse.de	
<b>LVR</b>		LVR-Fachbereich Gebäude- und Liegenschaftsmanagement	
Darstellung / Ebene/Ansicht LVR Klinik Monchengladbach		Ebenenbezeichnung 004	
Bauzustand Umbau Haus B		Projektnummer R01421059	
Inhalt Sicherung der Stabilität im Haus B mit brandschutztechnischen Maßnahmen			
Ansicht von Osten			
Phase	Mafstab	CAO-Programm	Ursprungsdatum
Entwurf	1:100	Alphab 2012	0.0.0
Herrn/LVR	Herrn/LVR	Datensatz / Zeichn. / Index	
Herr Jacob	Herr Jacobs	GSAN0011	

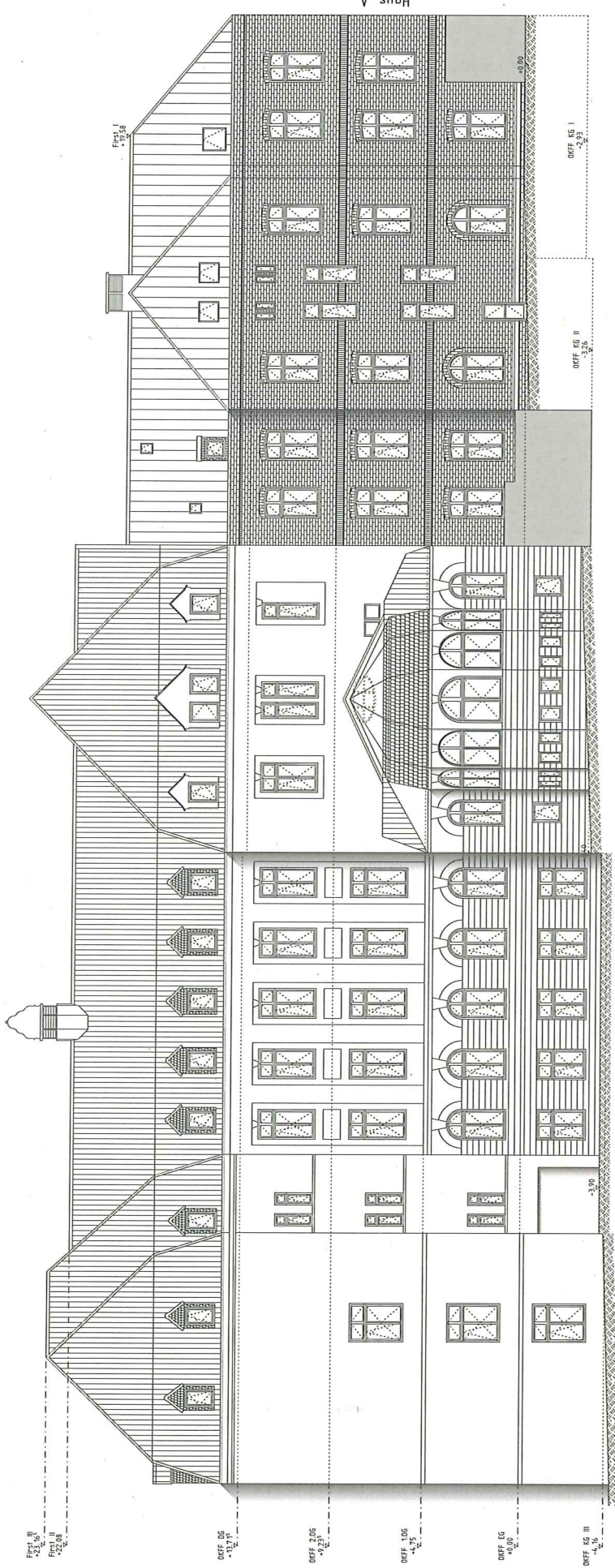

Haus A

<b>PLANVERFASSEER</b> <b>kerstin giersse architekten</b> kerstin giersse architekten- Vogtstraße 19 42555 Velbert (Langenberg) www.giersse.de		Planer Dipl.-Ing. Kerstin Giersse Datum 11/05/2014 Ursprungsplan A_00 mail@giersse.de	
<b>LVR</b> LVR-Fachbereich Gebäude- und Liegenschaftsmanagement Qualität für Menschen		Dienstleister / Empfänger LVR Klinik Mönchengladbach Bauwerksname Umbau Haus B Stellung der Stützen im Haus B mit brandschutztechnischen Maßnahmen Datum Ansicht von Norden	
Phase Entwurf	Maßstab 1:100	COG-Programm Altpan 2012	Ursprungszeit 0,00
Herr Jacob	Hausname LVR Herr Jacobs	Datum der Phase / Folie 03/ANN11	